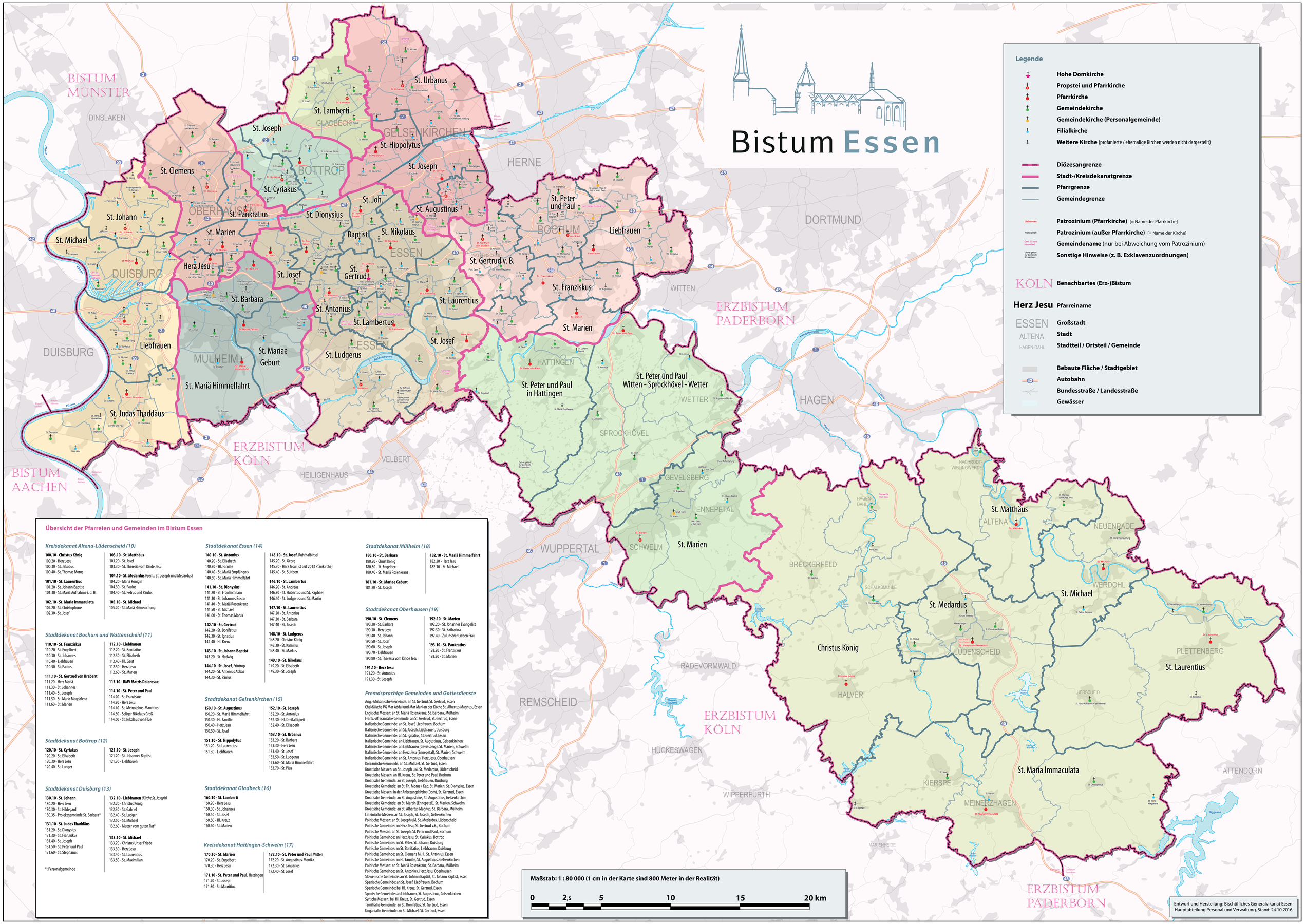
Bistum Essen
Legende
Hohe Domkirche
Propstei und Pfarrkirche
Pfarrkirche
Gemeindekirche
Gemeindekirche (Personalgemeinde)
Filialkirche
Weitere Kirche (profanierte / ehemalige Kirchen werden nicht dargestellt)
Diözesangrenze
Stadt-/Kreisdekanatgrenze
Pfarrgrenze
Gemeindegrenze
Patrozinium (Pfarrkirche) [= Name der Pfarrkirche]
Patrozinium (außer Pfarrkirche) [= Name der Kirche]
Gemeindename (nur bei Abweichung vom Patrozinium)
Sonstige Hinweise (z. B. Exklavenzuordnungen)
KÖLN Benachbartes (Erz-)Bistum
Herz Jesu Pfarreiname
ESSEN Großstadt
ALTENA Stadt
HAGEN-DAHL Stadtteil / Ortsteil / Gemeinde
Bebaute Fläche / Stadtgebiet
Autobahn
Bundesstraße / Landesstraße
Gewässer
BISTUM MÜNSTER
BISTUM AACHEN
ERZBISTUM KÖLN
ERZBISTUM PADERBORN
DINSLAKEN
GLADBECK
GELSENKIRCHEN
BOTTROP
HERNE
DORTMUND
OBERHAUSEN
DUISBURG
BOCHUM
WITTEN
ESSEN
MÜLHEIM
HATTINGEN
HAGEN
WETTER
SPROCKHÖVEL
GEVELSBERG
ENNEPETAL
WUPPERTAL
SCHWELM
HEILIGENHAUS
VELBERT
NACHRODT-WIBLINGWERDE
ALTENA
NEUENRADE
WERDOHL
BRECKERFELD
SCHALKSMÜHLE
LÜDENSCHEID
PLETTENBERG
RADEVORMWALD
HALVER
HERSCHEID
REMSCHEID
HÜCKESWAGEN
KIERSPE
MEINERZHAGEN
WIPPERFÜRTH
ATTENDORN
MARIENHEIDE
Biggesee
St. Urbanus
St. Lamberti
St. Joseph
St. Hippolytus
St. Clemens
St. Cyriakus
St. Joseph
St. Johann
St. Pankratius
St. Dionysius
St. Joh. Baptist
St. Augustinus
St. Peter und Paul
Liebfrauen
St. Michael
St. Marien
St. Nikolaus
Herz Jesu
St. Josef
St. Gertrud
St. Gertrud v. B.
St. Franziskus
St. Barbara
St. Antonius
St. Laurentius
St. Marien
St. Lambertus
St. Josef
Liebfrauen
St. Mariae Geburt
St. Ludgerus
St. Mariä Himmelfahrt
St. Peter und Paul in Hattingen
St. Peter und Paul Witten - Sprockhövel - Wetter
St. Judas Thaddäus
St. Marien
St. Matthäus
St. Medardus
St. Michael
Christus König
St. Laurentius
St. Maria Immaculata
Übersicht der Pfarreien und Gemeinden im Bistum Essen
Kreisdekanat Altena-Lüdenscheid (10)
100.10 - Christus König
100.20 - Herz Jesu
100.30 - St. Jakobus
100.40 - St. Thomas Morus
101.10 - St. Laurentius
101.20 - St. Johann Baptist
101.30 - St. Mariä Aufnahme i. d. H.
102.10 - St. Maria Immaculata
102.20 - St. Christophorus
102.30 - St. Josef
103.10 - St. Matthäus
103.20 - St. Josef
103.30 - St. Theresia vom Kinde Jesu
104.10 - St. Medardus (Gem.: St. Joseph und Medardus)
104.20 - Maria Königin
104.30 - St. Paulus
104.40 - St. Petrus und Paulus
105.10 - St. Michael
105.20 - St. Mariä Heimsuchung
Stadtdekanat Bochum und Wattenscheid (11)
110.10 - St. Franziskus
110.20 - St. Engelbert
110.30 - St. Johannes
110.40 - Liebfrauen
110.50 - St. Paulus
111.10 - St. Gertrud von Brabant
111.20 - Herz Mariä
111.30 - St. Johannes
111.40 - St. Joseph
111.50 - St. Maria Magdalena
111.60 - St. Marien
112.10 - Liebfrauen
112.20 - St. Bonifatius
112.30 - St. Elisabeth
112.40 - Hl. Geist
112.50 - Herz Jesu
112.60 - St. Marien
113.10 - BMV Matris Dolorosae
114.10 - St. Peter und Paul
114.20 - St. Franziskus
114.30 - Herz Jesu
114.40 - St. Meinolphus-Mauritius
114.50 - Seliger Nikolaus Groß
114.60 - St. Nikolaus von Flüe
Stadtdekanat Bottrop (12)
120.10 - St. Cyriakus
120.20 - St. Elisabeth
120.30 - Herz Jesu
120.40 - St. Ludger
121.10 - St. Joseph
121.20 - St. Johannes Baptist
121.30 - Liebfrauen
Stadtdekanat Duisburg (13)
130.10 - St. Johann
130.20 - Herz Jesu
130.30 - St. Hildegard
130.35 - Projektgemeinde St. Barbara*
131.10 - St. Judas Thaddäus
131.20 - St. Dionysius
131.30 - St. Franziskus
131.40 - St. Joseph
131.50 - St. Peter und Paul
131.60 - St. Stephanus
132.10 - Liebfrauen (Kirche St. Joseph)
132.20 - Christus König
132.30 - St. Gabriel
132.40 - St. Ludger
132.50 - St. Michael
132.60 - Mutter vom guten Rat*
133.10 - St. Michael
133.20 - Christus Unser Friede
133.30 - Herz Jesu
133.40 - St. Laurentius
133.50 - St. Maximilian
*: Personalgemeinde
Stadtdekanat Essen (14)
140.10 - St. Antonius
140.20 - St. Elisabeth
140.30 - Hl. Familie
140.40 - St. Mariä Empfängnis
140.50 - St. Mariä Himmelfahrt
141.10 - St. Dionysius
141.20 - St. Fronleichnam
141.30 - St. Johannes Bosco
141.40 - St. Mariä Rosenkranz
141.50 - St. Michael
141.60 - St. Thomas Morus
142.10 - St. Gertrud
142.20 - St. Bonifatius
142.30 - St. Ignatius
142.40 - Hl. Kreuz
143.10 - St. Johann Baptist
143.20 - St. Hedwig
144.10 - St. Josef, Frintrop
144.20 - St. Antonius Abbas
144.30 - St. Paulus
145.10 - St. Josef, Ruhrhalbinsel
145.20 - St. Georg
145.30 - Herz Jesu [ist seit 2013 Pfarrkirche]
145.40 - St. Suitbert
146.10 - St. Lambertus
146.20 - St. Andreas
146.30 - St. Hubertus und St. Raphael
146.40 - St. Ludgerus und St. Martin
147.10 - St. Laurentius
147.20 - St. Antonius
147.30 - St. Barbara
147.40 - St. Joseph
148.10 - St. Ludgerus
148.20 - Christus König
148.30 - St. Kamillus
148.40 - St. Markus
149.10 - St. Nikolaus
149.20 - St. Elisabeth
149.30 - St. Joseph
Stadtdekanat Gelsenkirchen (15)
150.10 - St. Augustinus
150.20 - St. Mariä Himmelfahrt
150.30 - Hl. Familie
150.40 - Herz Jesu
150.50 - St. Josef
151.10 - St. Hippolytus
151.20 - St. Laurentius
151.30 - Liebfrauen
152.10 - St. Joseph
152.20 - St. Antonius
152.30 - Hl. Dreifaltigkeit
152.40 - St. Elisabeth
153.10 - St. Urbanus
153.20 - St. Barbara
153.30 - Herz Jesu
153.40 - St. Josef
153.50 - St. Ludgerus
153.60 - St. Mariä Himmelfahrt
153.70 - St. Pius
Stadtdekanat Gladbeck (16)
160.10 - St. Lamberti
160.20 - Herz Jesu
160.30 - St. Johannes
160.40 - St. Josef
160.50 - Hl. Kreuz
160.60 - St. Marien
Kreisdekanat Hattingen-Schwelm (17)
170.10 - St. Marien
170.20 - St. Engelbert
170.30 - Herz Jesu
171.10 - St. Peter und Paul, Hattingen
171.20 - St. Joseph
171.30 - St. Mauritius
172.10 - St. Peter und Paul, Witten
172.20 - St. Augustinus-Monika
172.30 - St. Januarius
172.40 - St. Josef
Stadtdekanat Mülheim (18)
180.10 - St. Barbara
180.20 - Christ König
180.30 - St. Engelbert
180.40 - St. Mariä Rosenkranz
181.10 - St. Mariae Geburt
181.20 - St. Joseph
182.10 - St. Mariä Himmelfahrt
182.20 - Herz Jesu
182.30 - St. Michael
Stadtdekanat Oberhausen (19)
190.10 - St. Clemens
190.20 - St. Barbara
190.30 - Herz Jesu
190.40 - St. Johann
190.50 - St. Josef
190.60 - St. Joseph
190.70 - Liebfrauen
190.80 - St. Theresia vom Kinde Jesu
191.10 - Herz Jesu
191.20 - St. Antonius
191.30 - St. Joseph
192.10 - St. Marien
192.20 - St. Johannes Evangelist
192.30 - St. Katharina
192.40 - Zu Unserer Lieben Frau
193.10 - St. Pankratius
193.20 - St. Franziskus
193.30 - St. Marien
Fremdsprachige Gemeinden und Gottesdienste
Ang.-Afrikanische Gemeinde: an St. Gertrud, St. Gertrud, Essen
Chaldäische PG Mar Addai und Mar Mari an der Kirche St. Albertus Magnus , Essen
Englische Messen: an St. Mariä Rosenkranz, St. Barbara, Mülheim
Frank.-Afrikanische Gemeinde: an St. Gertrud, St. Gertrud, Essen
Italienische Gemeinde: an St. Josef, Liebfrauen, Bochum
Italienische Gemeinde: an St. Joseph, Liebfrauen, Duisburg
Italienische Gemeinde: an St. Ignatius, St. Gertrud, Essen
Italienische Gemeinde: an Liebfrauen, St. Augustinus, Gelsenkirchen
Italienische Gemeinde: an Liebfrauen (Gevelsberg), St. Marien, Schwelm
Italienische Gemeinde: an Herz Jesu (Ennepetal), St. Marien, Schwelm
Italienische Gemeinde: an St. Antonius, Herz Jesu, Oberhausen
Koreanische Gemeinde: an St. Michael, St. Gertrud, Essen
Kroatische Messen: an St. Joseph uM, St. Medardus, Lüdenscheid
Kroatische Messen: an Hl. Kreuz, St. Peter und Paul, Bochum
Kroatische Gemeinde: an St. Joseph, Liebfrauen, Duisburg
Kroatische Gemeinde: an St. Th. Morus / Kap. St. Marien, St. Dionysius, Essen
Kroatische Messen: in der Anbetungskirche (Dom), St. Gertrud, Essen
Kroatische Gemeinde: an St. Augustinus, St. Augustinus, Gelsenkirchen
Kroatische Gemeinde: an St. Martin (Ennepetal), St. Marien, Schwelm
Kroatische Gemeinde: an St. Albertus Magnus, St. Barbara, Mülheim
Lateinische Messen: an St. Joseph, St. Joseph, Gelsenkirchen
Polnische Messen: an St. Joseph uM, St. Medardus, Lüdenscheid
Polnische Gemeinde: an Herz Jesu, St. Gertrud v.B., Bochum
Polnische Messen: an St. Joseph, St. Peter und Paul, Bochum
Polnische Gemeinde: an Herz Jesu, St. Cyriakus, Bottrop
Polnische Gemeinde: an St. Peter, St. Johann, Duisburg
Polnische Gemeinde: an St. Bonifatius, Liebfrauen, Duisburg
Polnische Gemeinde: an St. Clemens M.H., St. Antonius, Essen
Polnische Gemeinde: an Hl. Familie, St. Augustinus, Gelsenkirchen
Polnische Messen: an St. Mariä Rosenkranz, St. Barbara, Mülheim
Polnische Gemeinde: an St. Antonius, Herz Jesu, Oberhausen
Slowenische Gemeinde: an St. Johann Baptist, St. Johann Baptist, Essen
Spanische Gemeinde: an St. Josef, Liebfrauen, Bochum
Spanische Gemeinde: bei Hl. Kreuz, St. Gertrud, Essen
Spanische Gemeinde: an Liebfrauen, St. Augustinus, Gelsenkirchen
Syrische Messen: bei Hl. Kreuz, St. Gertrud, Essen
Tamilische Gemeinde: an St. Bonifatius, St. Gertrud, Essen
Ungarische Gemeinde: an St. Michael, St. Gertrud, Essen
Maßstab: 1 : 80 000 (1 cm in der Karte sind 800 Meter in der Realität)
0 2,5 5 10 15 20 km
Entwurf und Herstellung: Bischöfliches Generalvikariat Essen
Hauptabteilung Personal und Verwaltung, Stand: 24.10.2016